



presenta



Guía Rápida



DEINSA • Apdo. Postal 314-2350 • San José, Costa Rica

<http://www.deinsa.com>

Teléfono (506) 276-3380 • Fax (506) 276-3778

E-mail: delphos@deinsa.com

Generalidades

Con Delphos Analyzer se puede personalizar de una manera muy rápida, sencilla y poderosa a la vez, la visualización de los diferentes objetos que conforman los distintos modelos definidos en Delphos Administrador.

Haga doble clic sobre el icono de Delphos Analyzer ubicado en su escritorio:

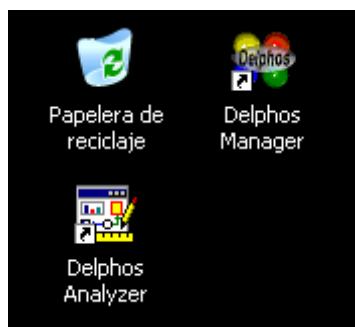

Al iniciar Delphos Analyzer aparecerá la siguiente pantalla:

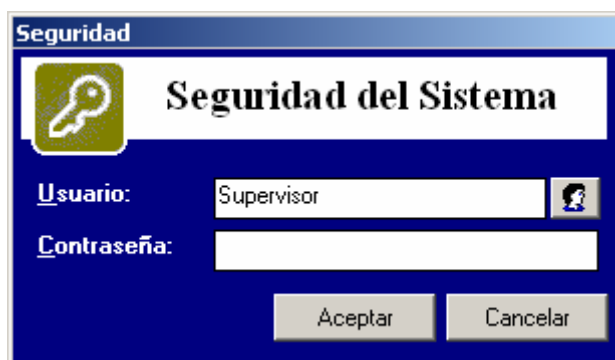

El nombre de usuario y contraseña por defecto es "supervisor".

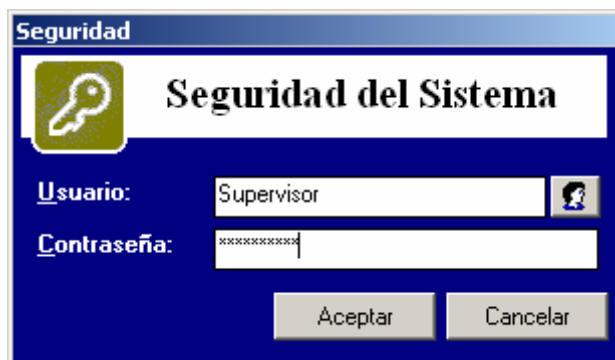

Una vez que ingrese a la aplicación se abrirá el panel “Mapa Centroamérica”, ya que este panel se encuentra asignado por defecto al usuario “Supervisor”.

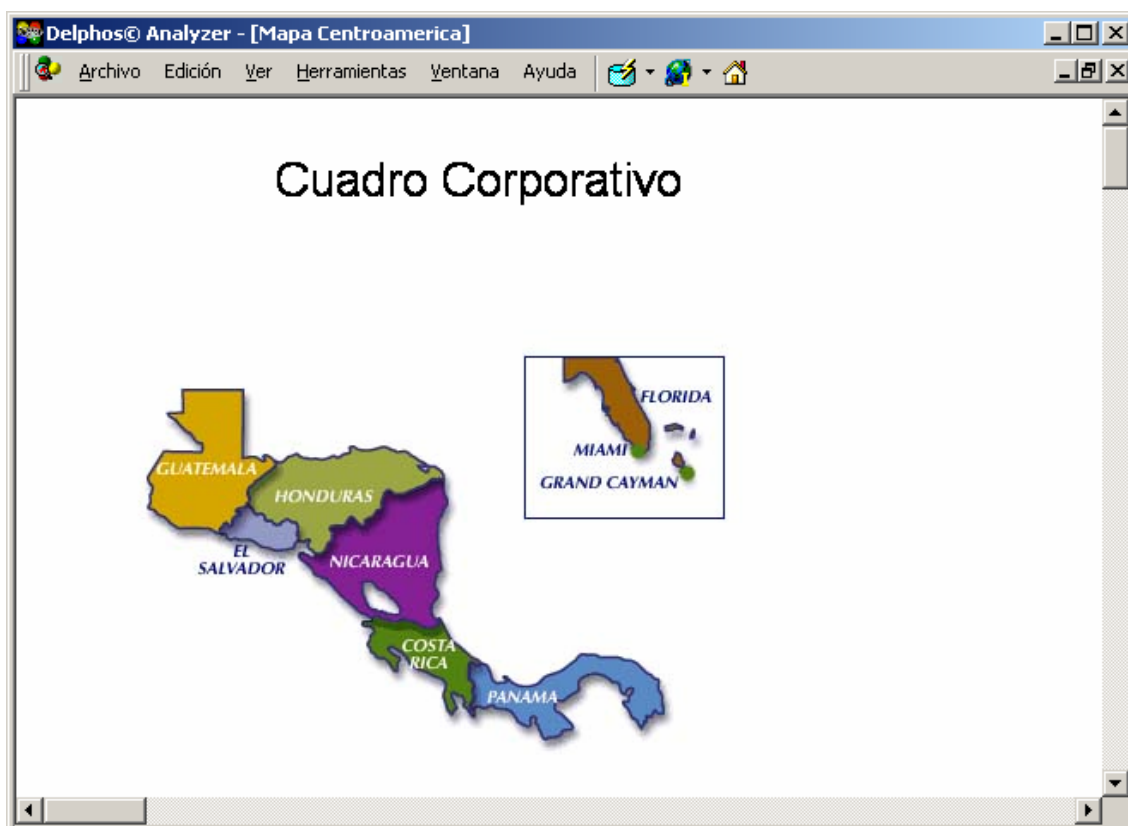

Esta imagen cuenta con puntos sensitivos, asociados a otros paneles creados con anterioridad.

Podrá navegar entre paneles como si se encontrara en un sitio web, haciendo clic sobre cada vínculo establecido:

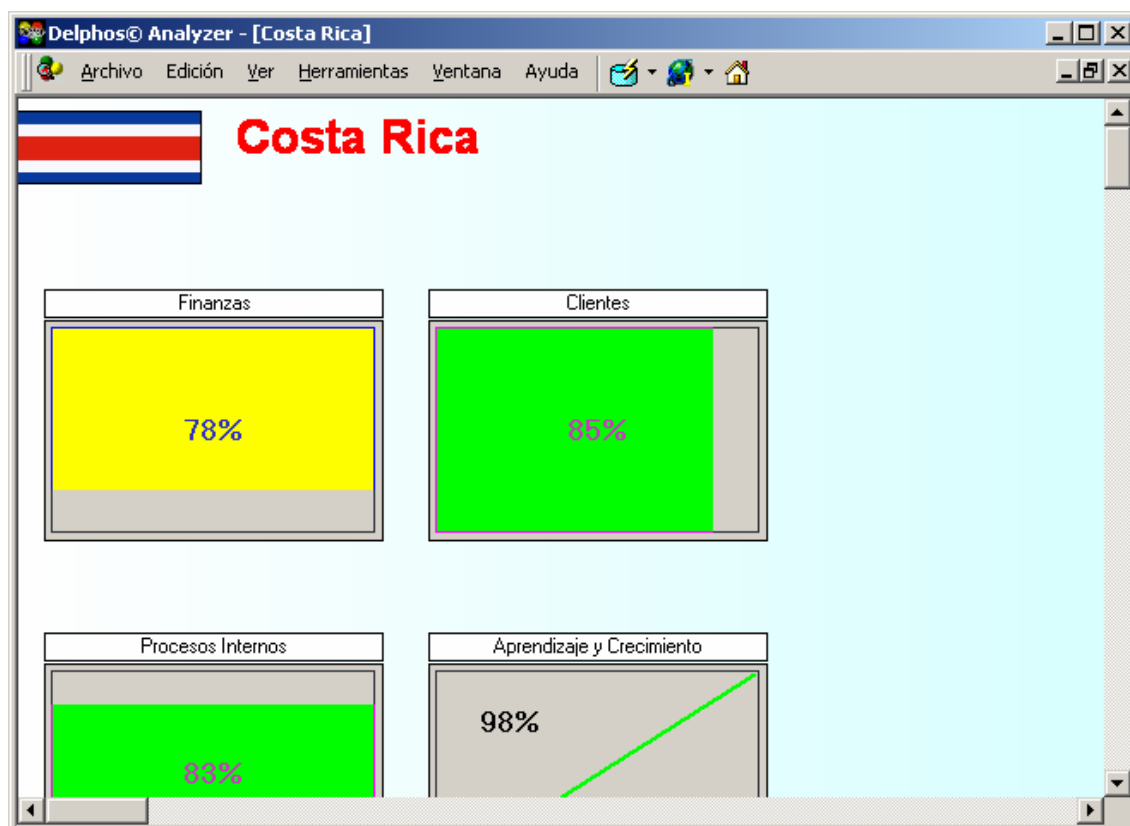

Los datos que se muestran en cada control son obtenidos de la base de datos de Delphos, según el modelo asociado a los mismos.



El usuario cuenta con una gran cantidad de controles y propiedades para la creación de paneles.

Creación de Paneles

Crear paneles en Delphos Analyzer es un proceso sencillo.

Lo primero que debe hacer es ingresar al modo diseño de la aplicación.

Para esto, haga clic en la opción “Ver” del menú principal y seleccione “Diseño”:

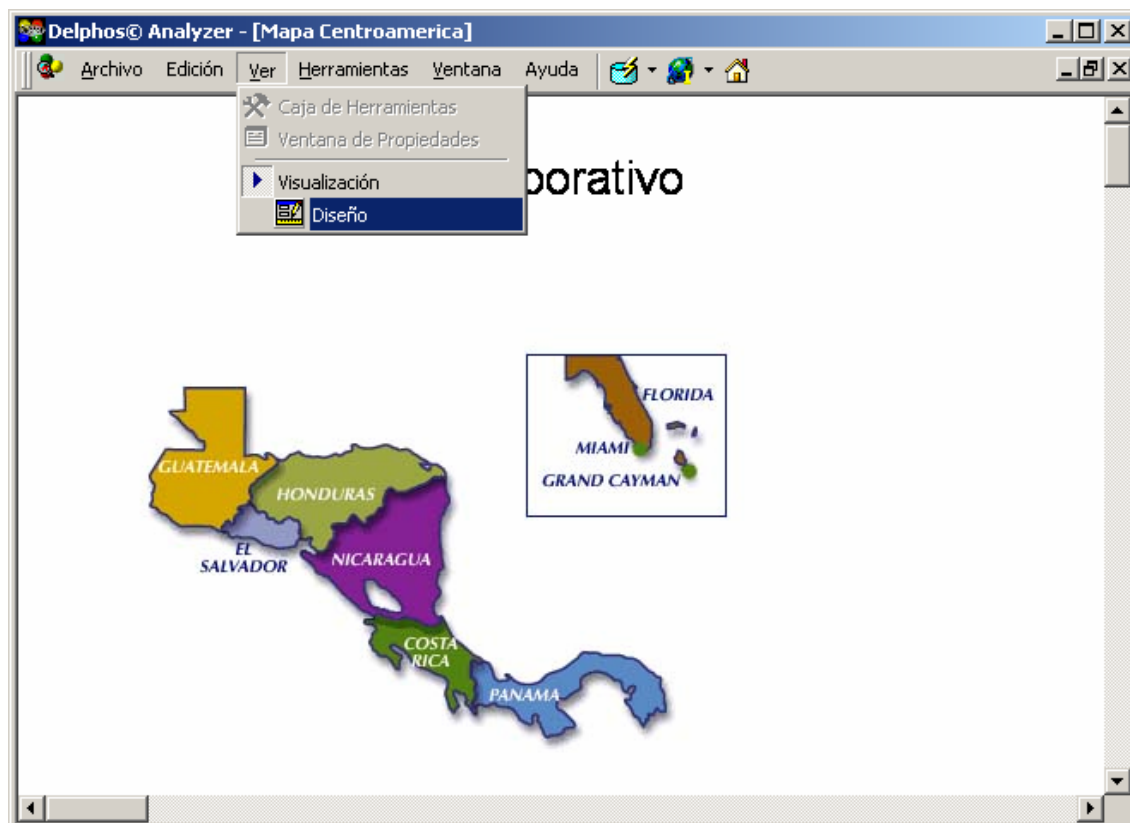

La ventana de diseño se muestra a continuación:

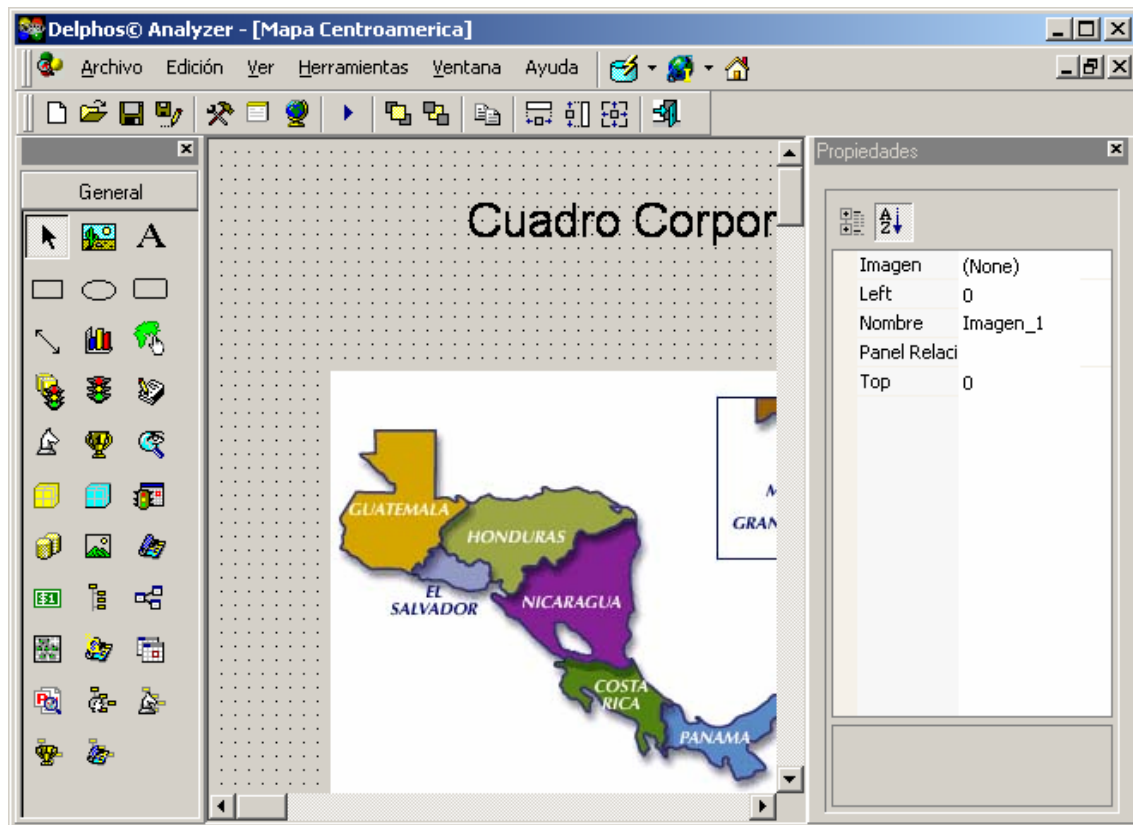

Observe que al lado izquierdo de la pantalla cuenta con una gran variedad de controles que podrá agregar a sus paneles. También, observe que al lado derecho de la pantalla se encuentra la ventana de propiedades de los controles, en la cual podrá configurar las diferentes propiedades del control seleccionado

Para crear un nuevo panel, haga clic en el botón 

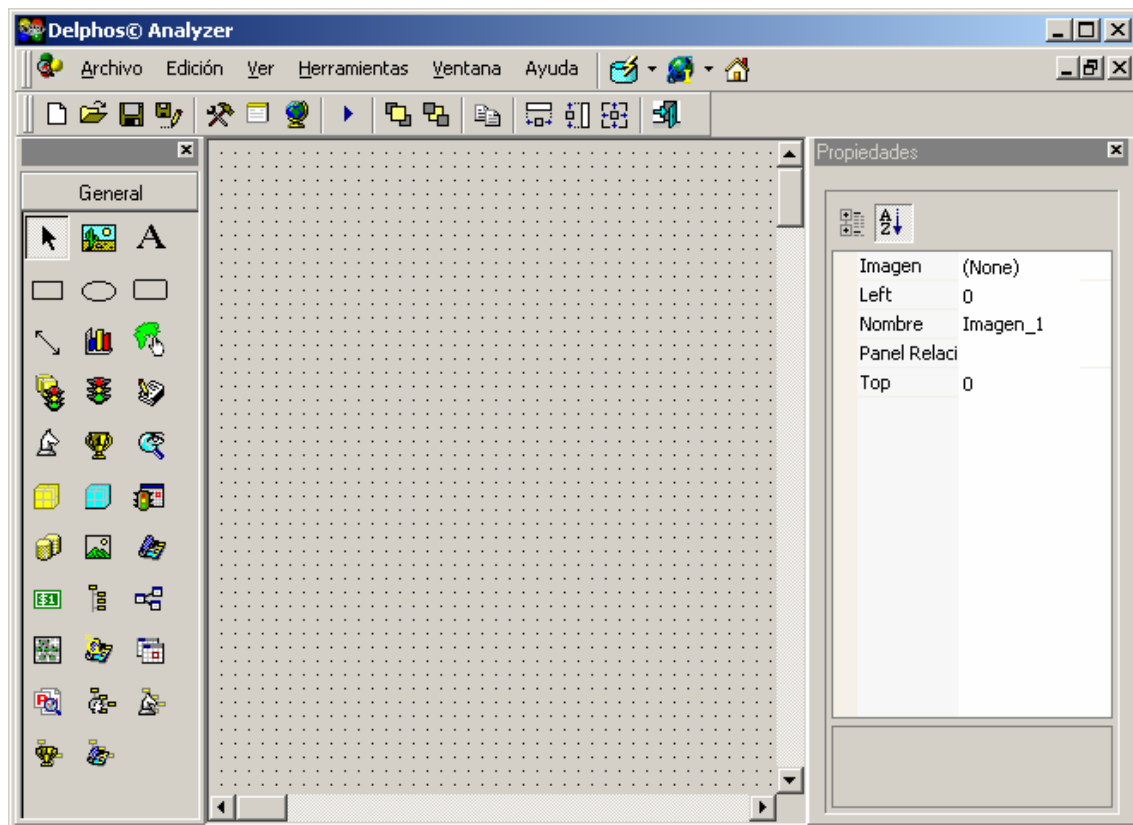

Ahora seleccione el control que desea agregar al panel:

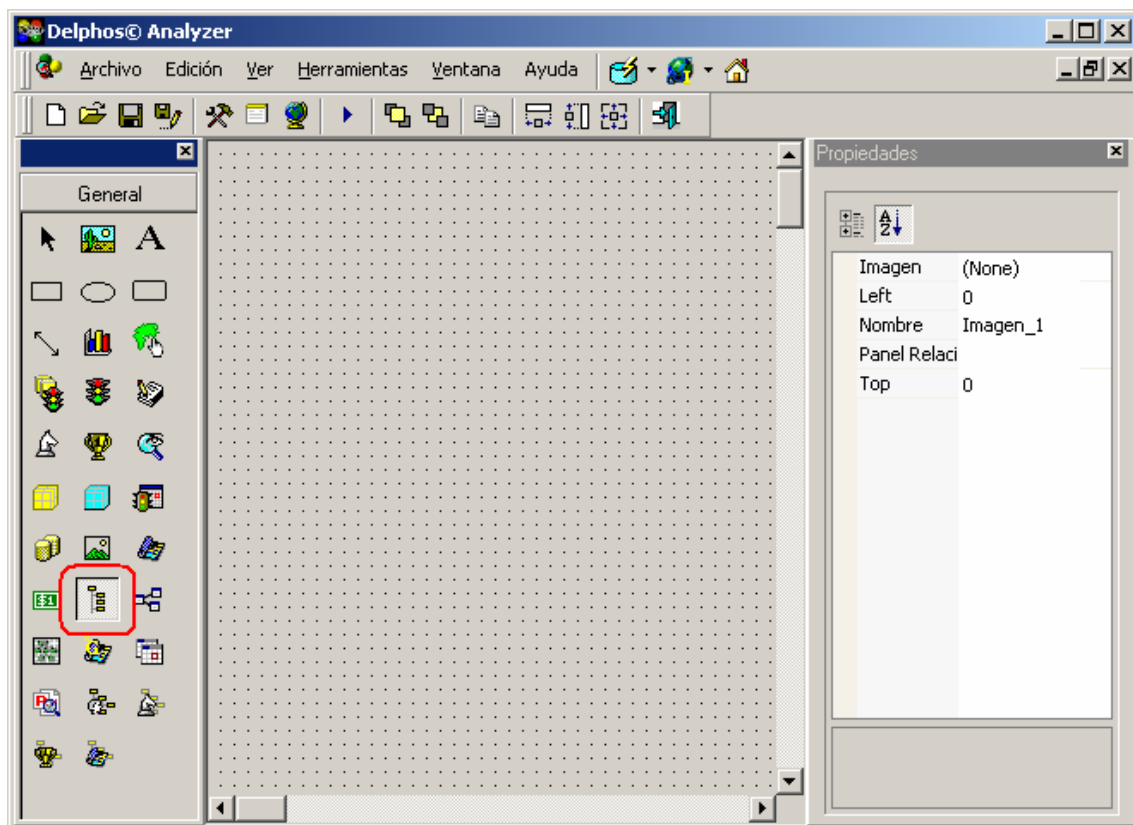

Ahora dibuje el control dentro de la cuadrícula:

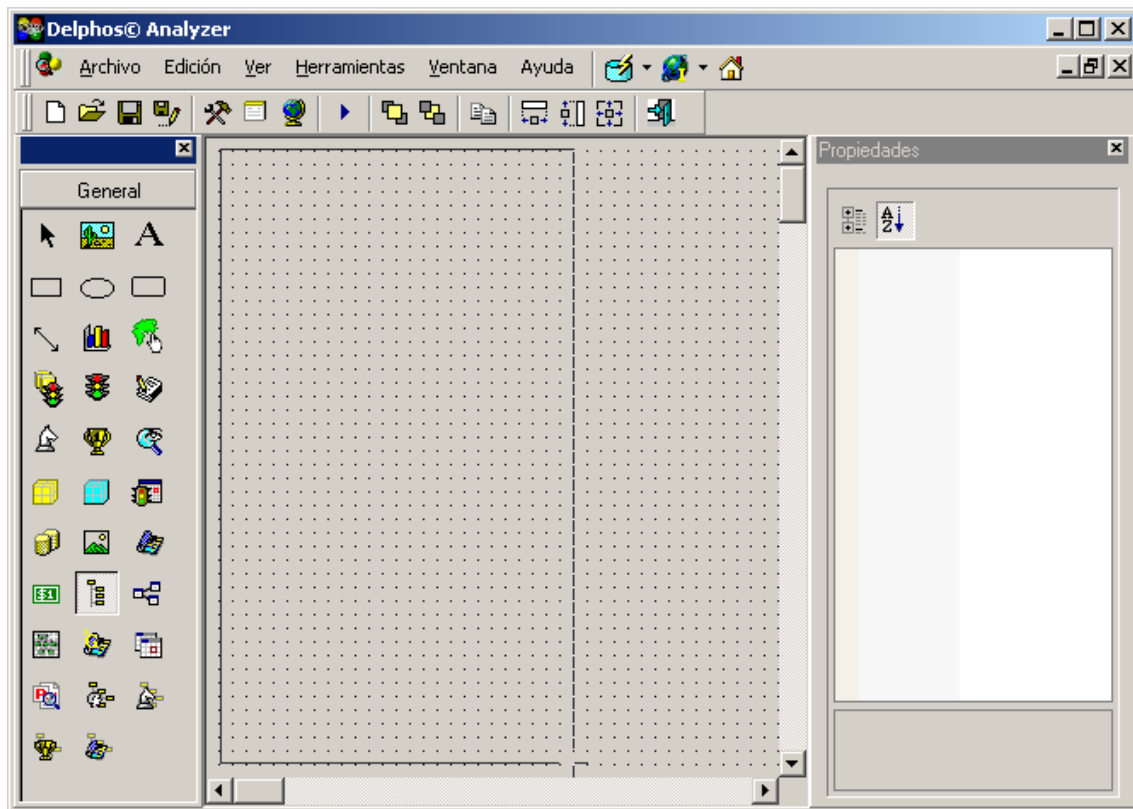

Observe el resultado:

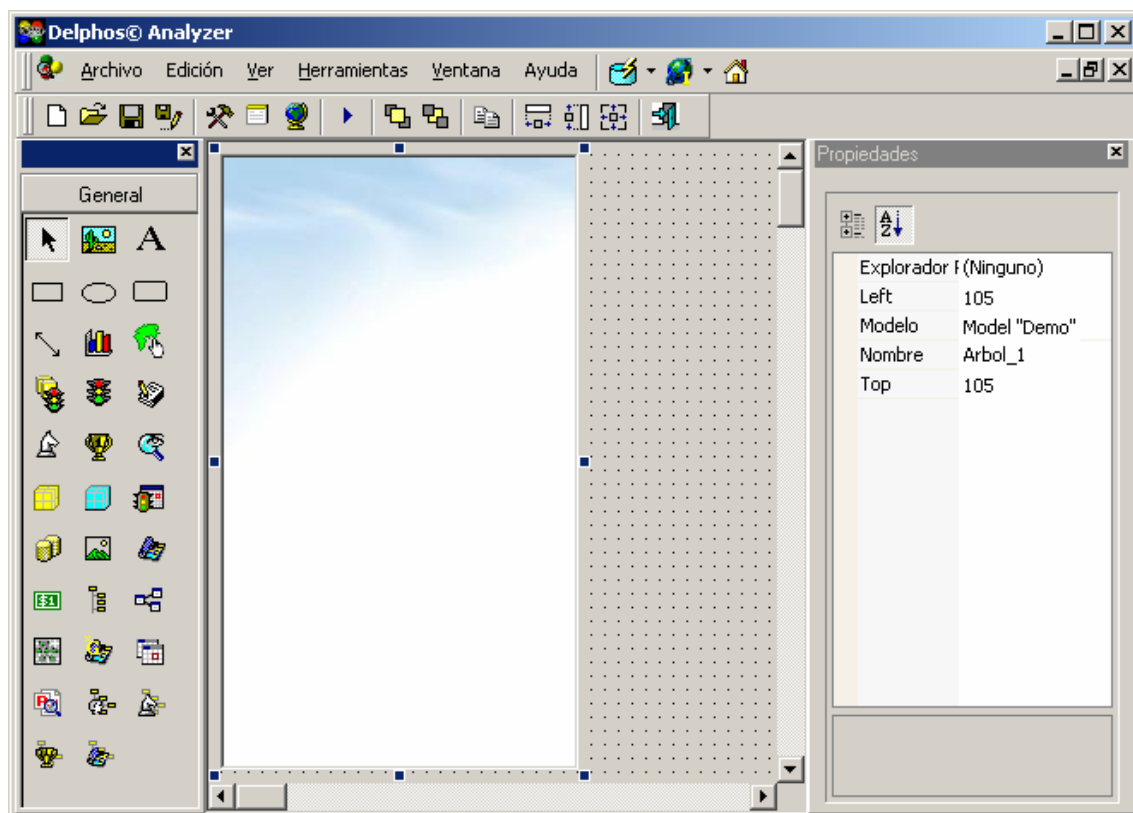

Este control cuenta con las siguientes propiedades:

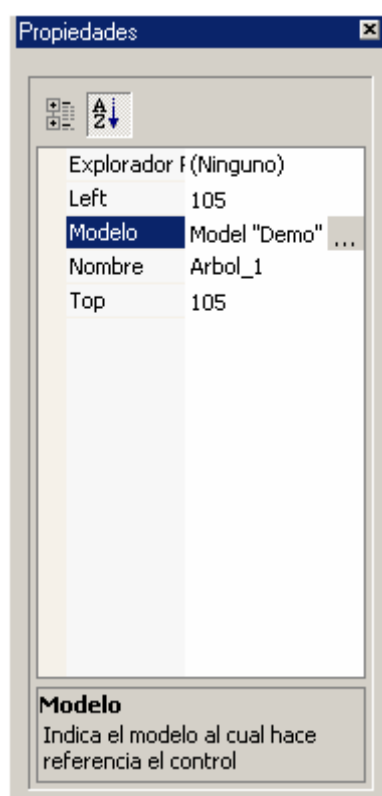

Para efectos de ejemplo, seleccionaremos el “Modelo Comercial” en el campo “Modelo”.

Al hacer doble clic sobre esta propiedad aparece la siguiente ventana:



Seleccione el modelo y haga clic en “Aceptar”.

Nota: Podrá predefinir un modelo por defecto por medio de la opción “Modelo”, ubicada en el menú “Herramientas”.

Una vez hecho esto, haga clic sobre el botón  para visualizar los datos del control:

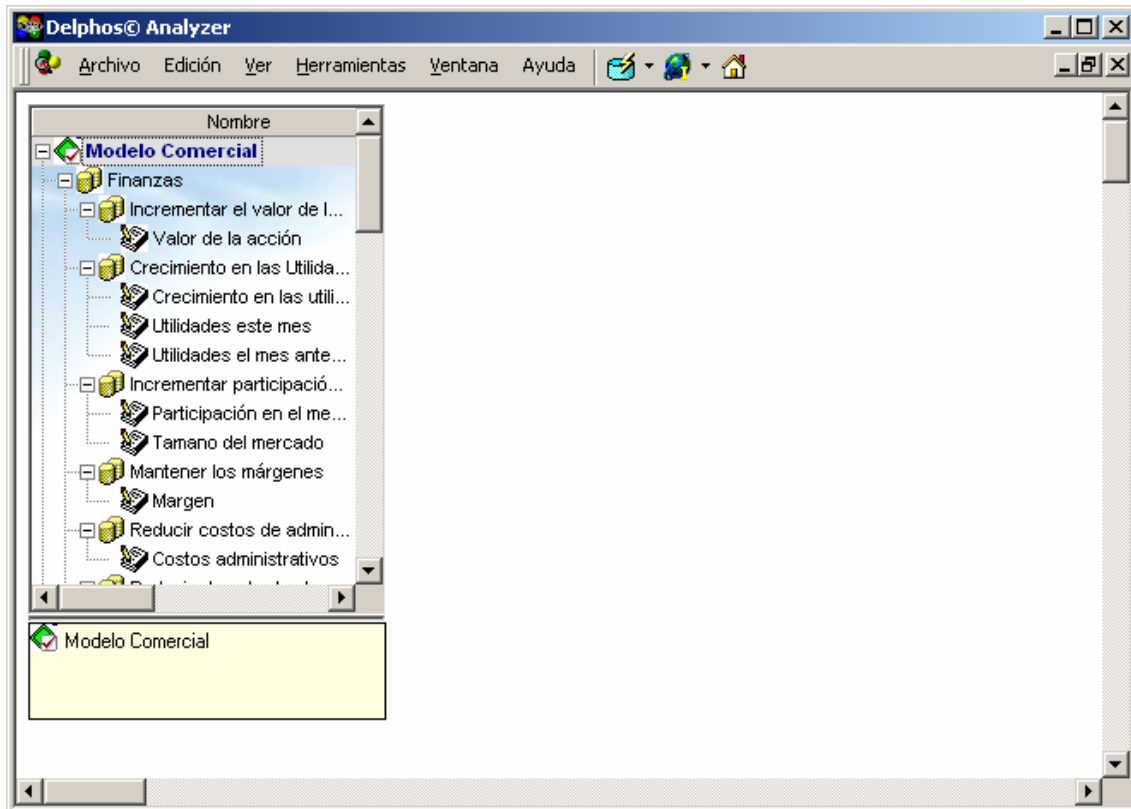

Observe que los datos del control son obtenidos del modelo seleccionado.

Ahora procederemos a agregar un control de visualización de objetivos, el cual estará asociado al árbol de objetivos.

Retorne al modo diseño, seleccione el control “Visualizador de Objetivos” y agréguelo a la cuadrícula.

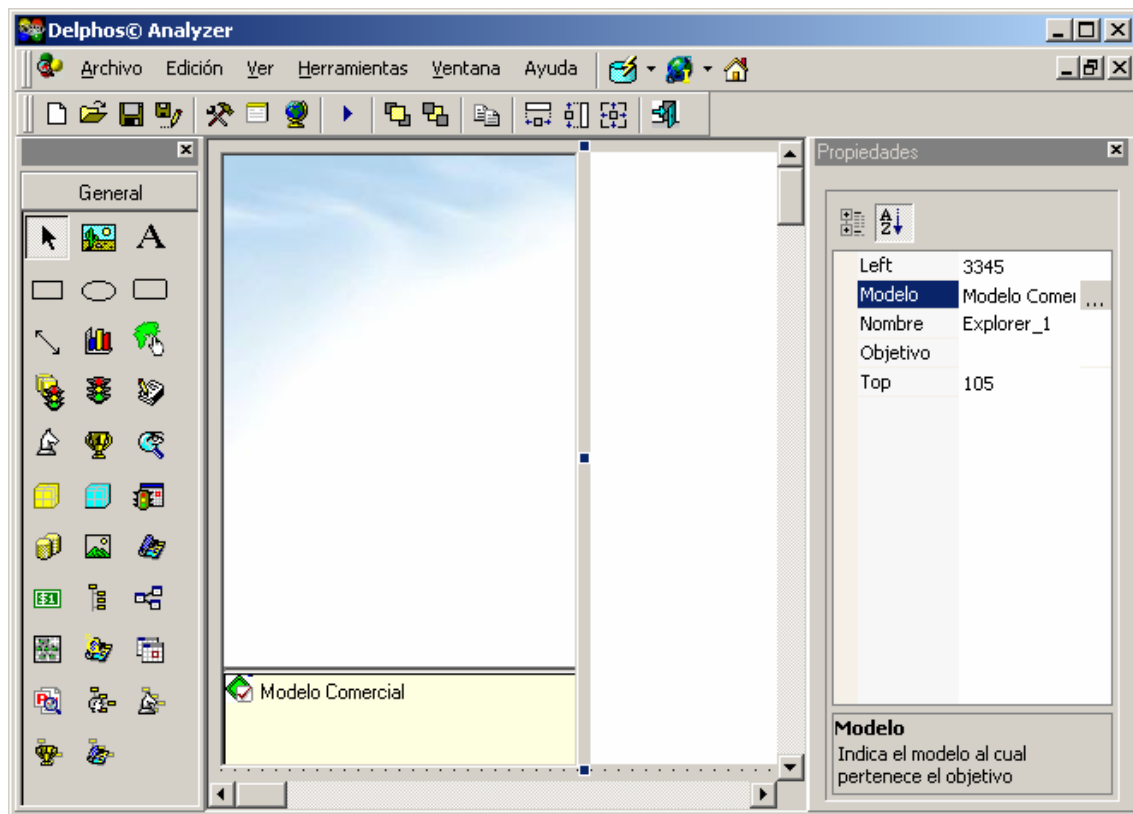

Una vez hecho esto, seleccione el árbol de objetivos para vincularlo al visualizador.

En la propiedad “Explorador Relacionado” seleccione el nombre del visualizador ubicado en la cuadrícula:

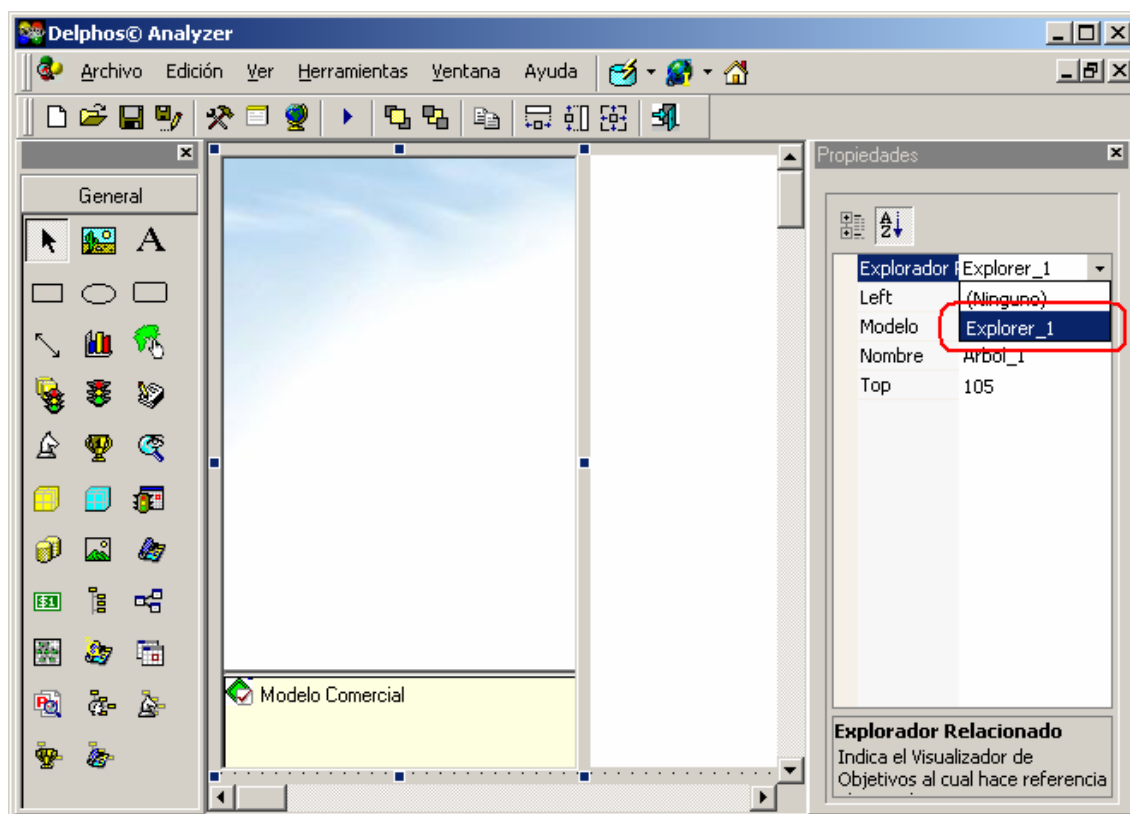

Ahora ejecute el panel y observe los resultados:

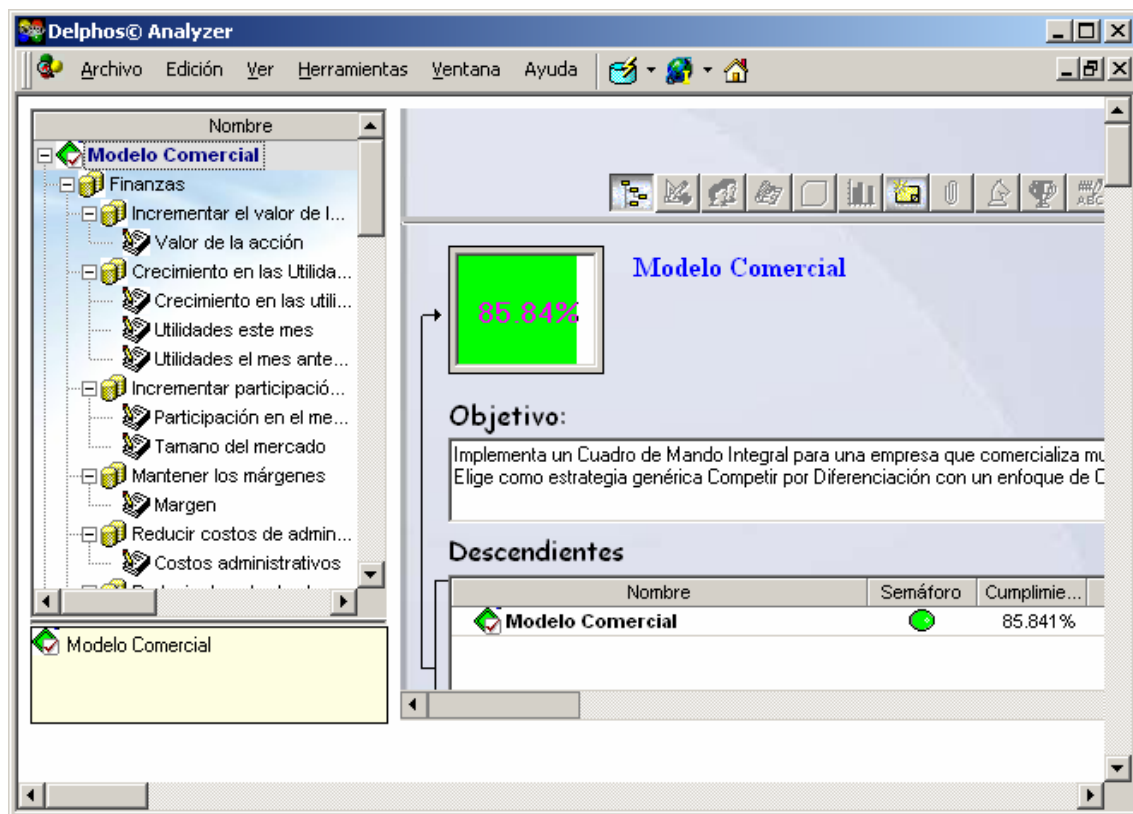

Finalmente, regrese al modo diseño para guardar el panel recién creado.

Una vez ubicado en la ventana de diseño, presione el botón  para guardar el panel.

Al presionar este botón aparece la siguiente ventana:



Especifique los datos generales del panel



Una vez hecho esto, presione “Aceptar” para guardarlo.

Vinculación de Paneles

Para vincular paneles, es necesario especificar el nombre del panel que se desea visualizar al hacer clic sobre alguno de los controles presentes en la cuadrícula.

Para esto utilizaremos el siguiente ejemplo:

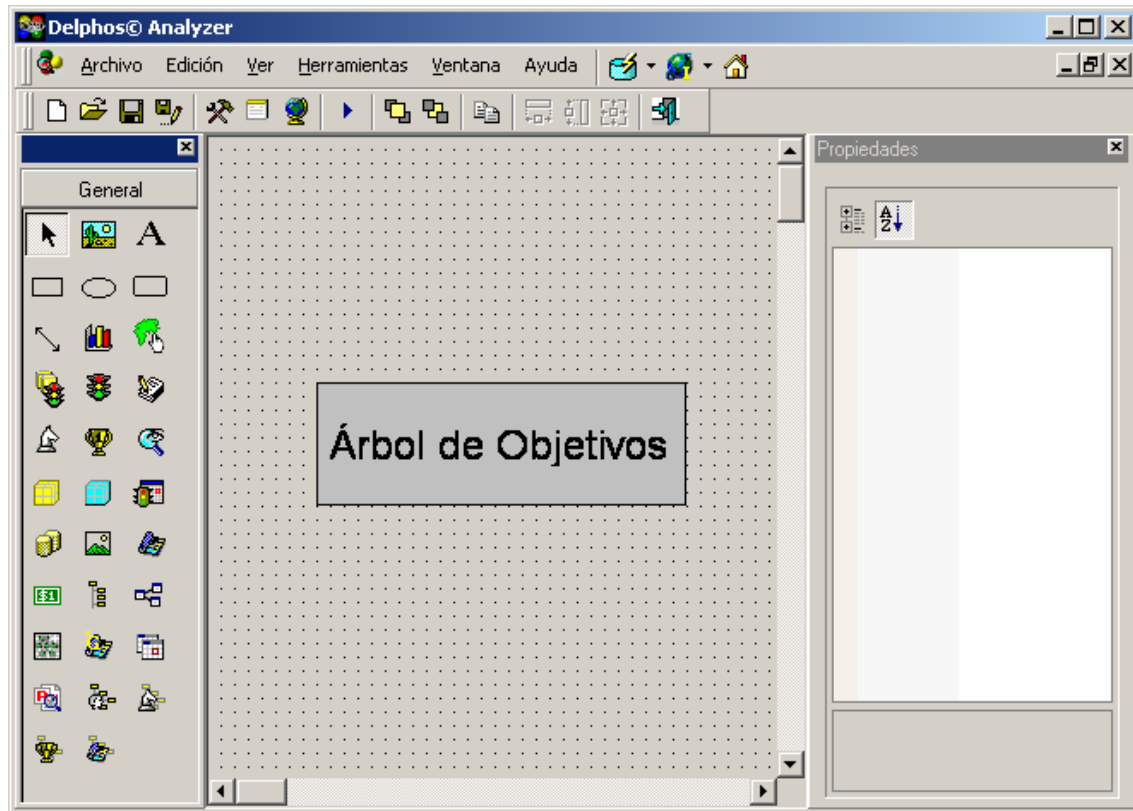

Este panel cuenta con un control de forma y un control de texto.

Haga clic sobre el control de forma para visualizar sus propiedades.

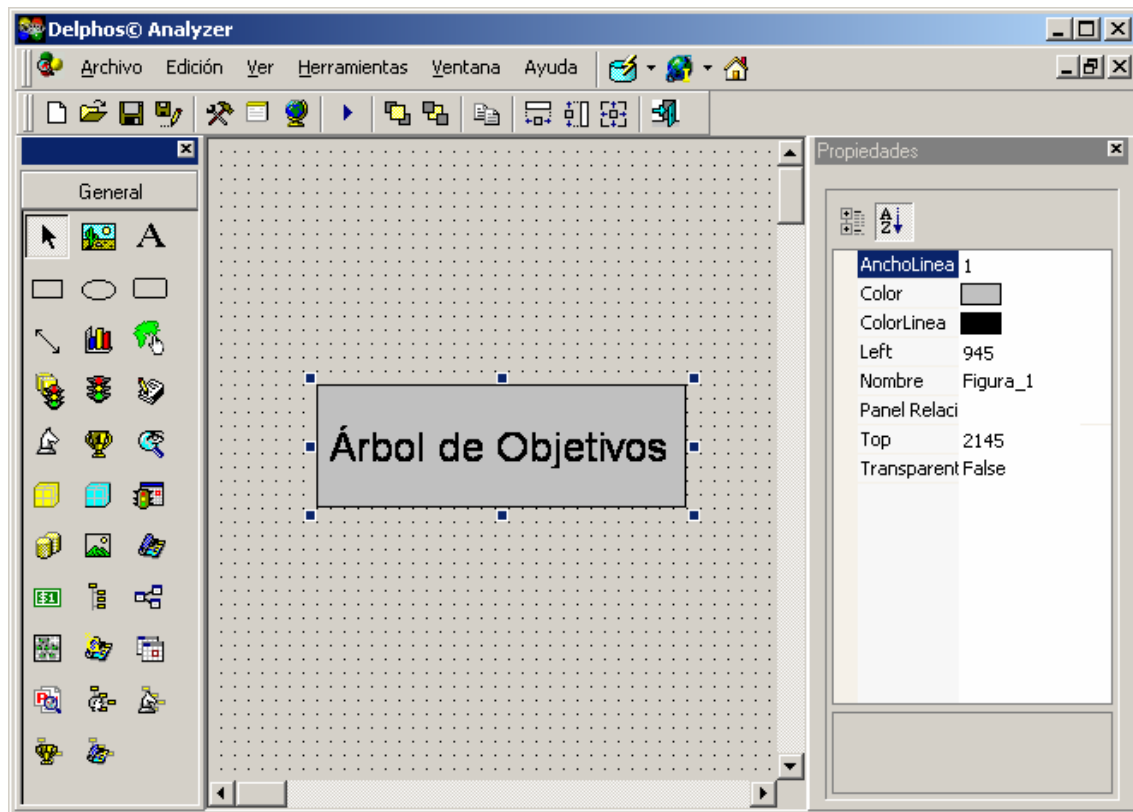

Seleccione la propiedad “Panel Relacionado” y luego presione el botón ... para visualizar la lista de paneles guardados.

Al hacer esto aparece la siguiente ventana:

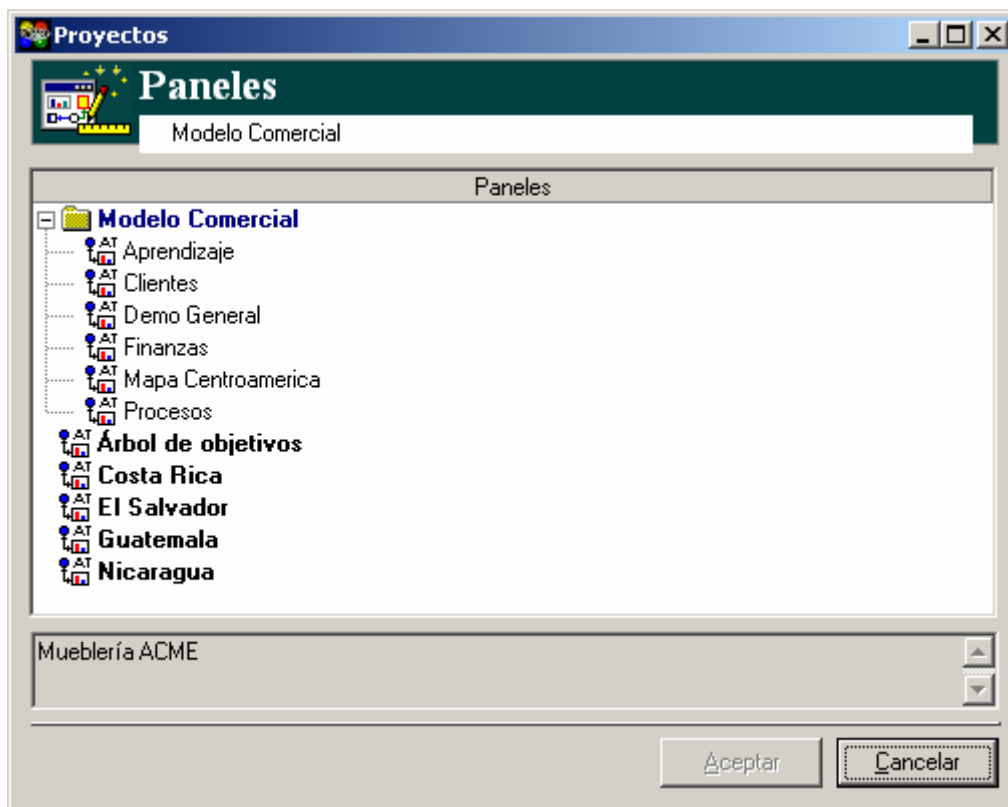

Seleccione el panel “Árbol de objetivos” y presione “Aceptar” para volver a la ventana de diseño del panel.

Ahora haga clic sobre el botón  para visualizar los datos del control:

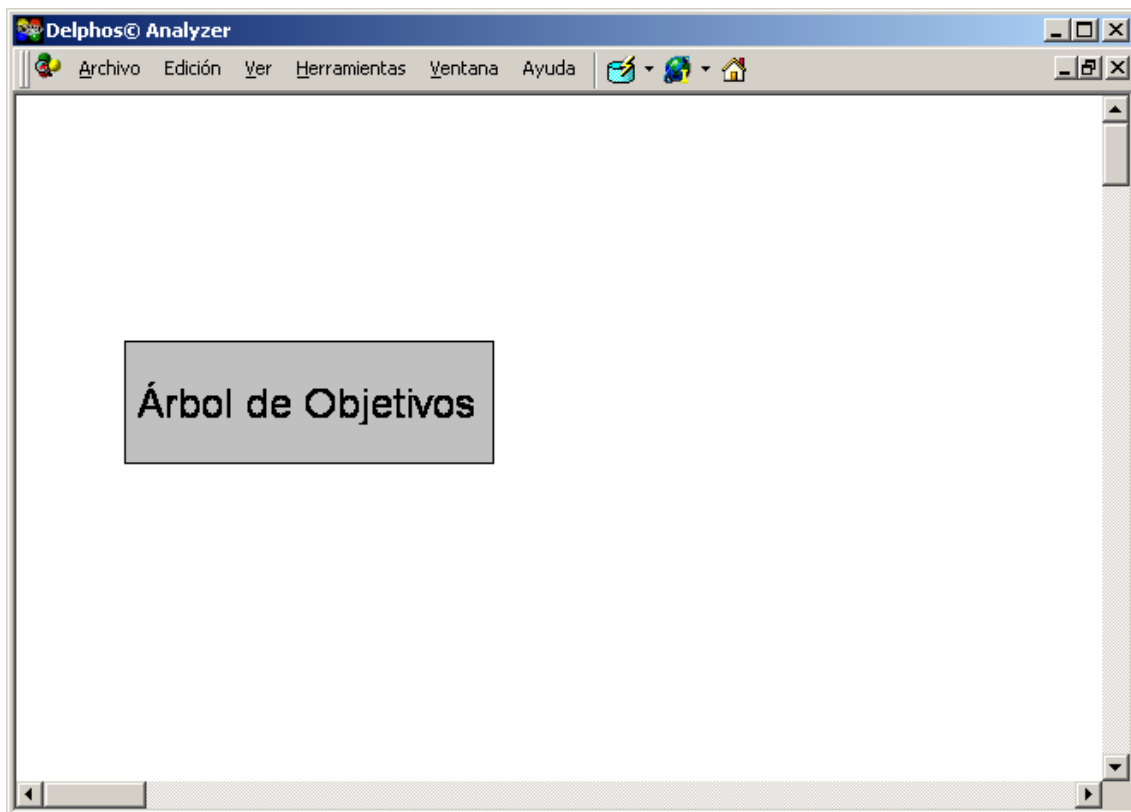

Haga clic sobre el control de figura para desplegar el panel asociado al mismo:

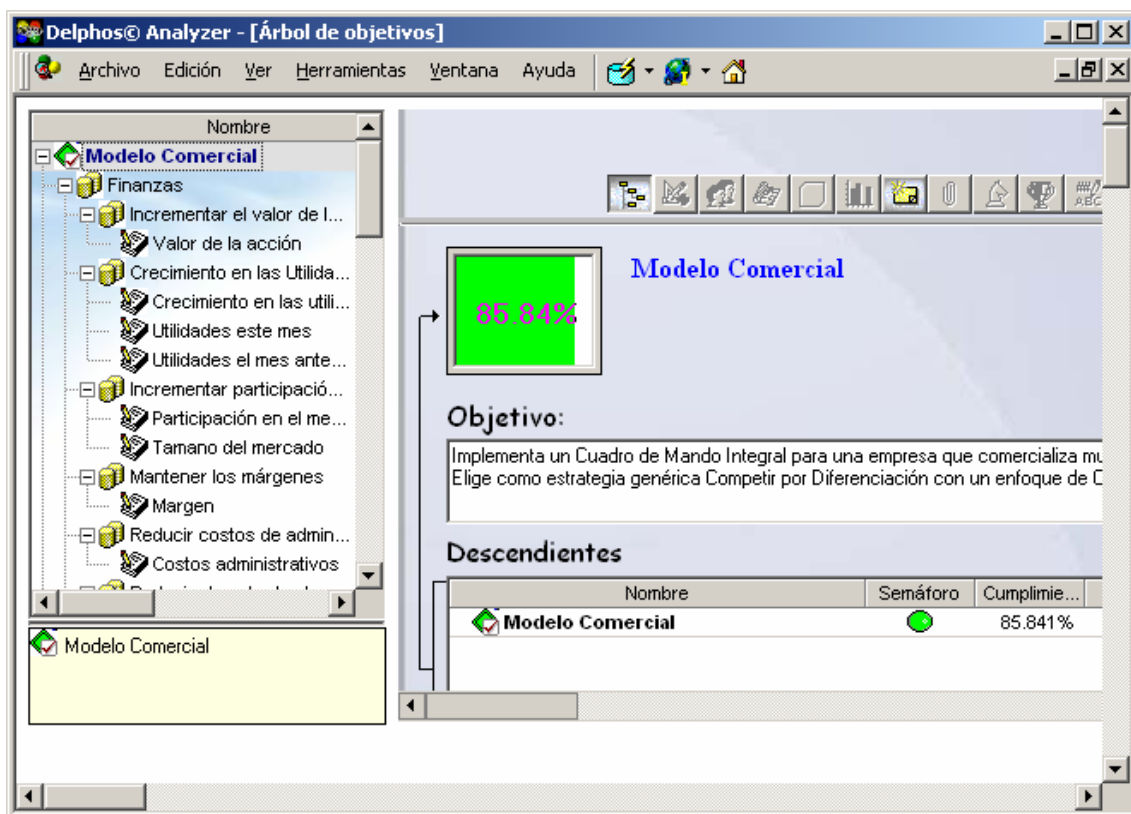

Otras Herramientas

Para aprender más acerca del uso de las diferentes opciones con las que cuenta Delphos Analyzer, consulte la ayuda del sistema.

Para esto haga clic sobre la opción “Contenido”, la cual se encuentra en el menú “Ayuda”.

¿Cómo localizarnos?

Desarrollos Informáticos DEINSA Sociedad Anónima

Teléfonos (506)276-3380

Fax (506)276-3778

Correo 314-2350 San José, Costa Rica

Dirección: 200 sur y 200 oeste de la Escuela República de Panamá,
San Antonio de Desamparados, San José, Costa Rica.

E-mail mercadeo@deinsa.com

Web www.deinsa.com